

ADVENT, ADVENT, **ZWEI** LICHTLEIN BRENNEN!

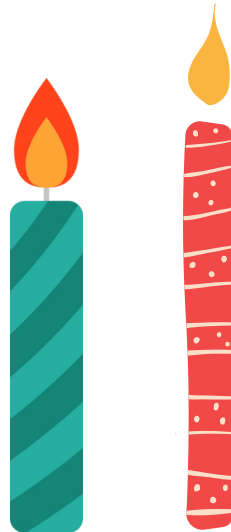

Ideen für die Adventszeit von euren
Familienstützpunkten
in Stadt & Landkreis Würzburg

Weihnachtskekse



Zutaten

- 1 reife Banane
- 100g weiche Butter
- 230g Mehl
- 1 TL Backpulver
- 2 TL Kakaopulver

Zubereitung

- Backofen auf 170° C vorheizen
- Banane schälen und pürieren
- Butter unterrühren
- Mehl, Backpulver und Kakao zugeben und Teig kneten

- Teig 30 Min. kalt stellen
- Teig ausrollen und Plätzchen ausstechen
- Plätzchen beliebig verzieren





WINTER Zauber

Weihnachtsmarkt Natur

**UMWELTSTATION
DER STADT WÜRZBURG**

08.12.2024 13-19 UHR

INFOS & MITMACHAKTIONEN FÜR GROSS & KLEIN
VERKAUF VON WEIHNACHTSBÄUMEN
MISTELN & NATURSCHUTZPRODUKTEN
FEUER . GLÜHWEIN . NATURSCHUTZGRILL . NATURERLEBNISSE



Tannenbaum Weihnachtskarte



Material: Klappkarte in der Farbe deiner Wahl (Format 12 x 17 cm)
Heißkleber, Kleine Äste, Leere Toilettenpapierrolle, Grüne Wasserfarbe
(auf Wunsch noch Deckweiß, Wattestäbchen und Stifte)

Zunächst könnt ihr zusammen mit euren Kindern kleine Äste sammeln und diese zu Hause in ca. 4 cm große Stücke schneiden. Danach faltet ihr eine leere Toilettenpapierrolle in der Mitte zusammen und malt auf der Vorder- und Rückseite einen Tannenbaum vor. Diesen können die Kinder im Anschluss ausschneiden und mit grüner Wasserfarbe bemalen. Den Tannenbaum müsst ihr kurz trocknen lassen. Nun könnt ihr mit der Heißklebepistole den 4 cm großen Ast auf die Karte kleben und nach kurzer

Trockenzeit noch den Tannenbaum darüber kleben. Im Anschluss daran können die Kinder die Karte nach belieben verzieren.

Zum Beispiel kann man mit Hilfe von Deckweiß und Wattestäbchen den Tannenbaum mit kleinen Tupfen verzieren oder an die Spitze des Tannenbaums einen Stern anbringen.

Die Karten könnt ihr zu Weihnachten verschenken.

Viel Spaß beim Basteln 😊



Winter-Windlicht Zuckerglas



Material: • Windlichter • Zucker • Kleister • Pinsel • Teelicht oder LED-Licht • evtl. Deko zum Verzieren des Windlichts

So funktioniert's:

1. Den Kleister mit Wasser anrühren.
2. Das Windlicht innen mit dem Pinsel dünn mit Kleister einstreichen.
3. Jetzt den Zucker in das Windlicht leeren und es so bewegen, dass sich der Zucker überall auf dem Kleister verteilt.
4. Trocknen lassen und den überschüssigen Zucker in eine Schale leeren (er kann z. B. für die nächste Windlicht-Idee wiederverwendet werden).
5. Wenn Sie möchten, können Sie noch etwas Deko, wie ein Band, Anhänger oder Naturmaterialien wie Zapfen, anbringen. Jetzt nur noch das Teelicht hineinstellen und fertig ist das Winter-Windlicht :)



Kochen mit Kindern

Apfelwaffeln



Zutaten:

2 Äpfel, 150g Butter, 4 Eier, 1/4l Milch, 1 TL Zimt
1 Prise Salz, 150g Feine Haferflocken, 100g Mehl
2 TL Backpulver

Zubereitung Teig:

Äpfel waschen, falls nötig schälen, grob raspeln und bereitstellen
In einer extra Rührschüssel die Butter und Milch aufschlagen. Eier
nacheinander einzeln unterschlagen.

Mehl, Backpulver, Haferflocken, Salz und Zimt mischen und in die
Butter-Ei-Mischung unterheben.

Raspel unter den Teig ziehen.

Waffeln backen:

Waffeleisen vorheizen, falls nötig leicht einfetten.

Die Waffeln nacheinander ausbacken. Je nach Waffeleisen
benötigst man 2-3 EL Teig pro Waffel. Waffeln auf einem
Kuchengitter etwas abkühlen lassen.

Nach Belieben mit Puderzucker, Quark, Honig oder Marmelade
servieren

Weihnachtliche Knetseife selber machen



Du benötigst:

- 2 El flüssige Seife oder Duschgel mit weihnachtlicher Duftnote
- 2 El Speiseöl
- 4 El Speisestärke
- 1 Prise Salz für die Haltbarkeit
- Schüssel, Ausstechformen, Nudelholz
- Lebensmittelfarbe



Zubereitung:

Gib jeweils zwei Esslöffel Duschgel zusammen mit zwei Esslöffel Öl und ca. vier Esslöffel Speisestärke in eine kleine Schüssel. Vermenge die Zutaten miteinander bis daraus eine Masse entsteht, die sich genauso leicht formen lässt, wie Spielknete. Sollte die Seifenknete zu feucht sein, knete noch Speisestärke dazu, ist sie zu trocken, gib einfach etwas Duschgel und Öl dazu.

Knetseife bunt färben:

Wenn du bunte Seife in weihnachtlichen Farben haben möchtest, färbe sie mit Lebensmittelfarben ein (z.B. von Wilton, Dr. Oetker oder Crazy Colors). Um sie etwas haltbarer zu machen füge auch 1 Prise Salz hinzu.

Knetseife formen

Bestreue deine Arbeitsfläche mit Speisestärke und rolle deine Knetseife aus. Jetzt kannst du die Knete wie Kekse ausstechen oder du formst daraus etwas Schönes. Hier sind deiner Kreativität keine Grenzen gesetzt. Lass dann die fertigen Seifenstücke ca. drei Stunden trocknen.

Am besten du bewahrst sie anschließend in einem luftdichten Marmeladenglas auf.

Viel Spaß beim Kneten!



Kartenwerkstatt



Diese Materialien benötigst du für die Karten:

- Kartenrohling
- weißer Karton oder Papier
- Fasermarker
- Washi Tape oder Klebeband

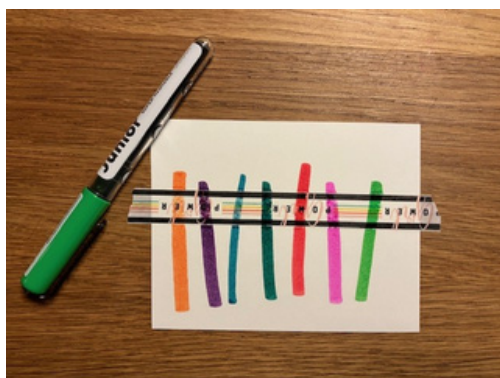

Winterzauber Bad Mergentheim

Hier klicken!



Eislaufbahn und Hüttendorf mit Playmobilausstellung im Schloss

VERANSTALTUNGSORT

Residenzschloss Mergentheim, Schloss 16, 97980 Bad Mergentheim

Termin

Freitag, 8. November 2024 bis Montag, 6. Januar 2025

ÖFFNUNGSZEITEN

Eislaufbahn

Mo & Mi bis So 12.00 bis 22.00 Uhr

Mittwoch, 25. und Donnerstag, 26. Dezember 2024: 12.00 bis 18.00 Uhr

EINTRITT

Der Eintritt zum Winterzauber ist frei.



Süße Kekshäuschen und Schneemänner



Zutaten:

Marshmallows, Schokowaffelbecher, Mikado-Stäbchen, Butterkekse, Dominosteine, Bunte Schokolinsen Mini, Weiße Schokoraspeln, Gummibärchen, Zuckerschrift bunt, Zuckerschrift weiß, getrocknete Aprikosen zu Dreiecken geschnitten

Zubereitung:

Das Keks-Haus besteht aus 3 Butterkekse, davon bilden 2 das Dach und werden mit weißer Zuckerschrift verklebt.

Im Haus sitzt ein Dominostein und vorne und hinten ein Gummibärchen. Das Dach wird mit Zuckerschrift, Schokolinsen und weißen Schokoladenraspeln dekoriert.

Der Schneemann wird aus 2 Marshmallows mit Zuckerschrift weiß zusammengeklebt. Als Hut dient der Schokowaffelbecher und als Besen ein Mikado-Stäbchen. Knöpfe kann er aus bunter Zuckerschrift erhalten oder auch Schokolinsen ankleben. Augen aufmalen mit Zuckerschrift und Nase, eine zu einem Dreieck geschnittene getrockneter Aprikose ankleben.





Familienstützpunkte in Würzburg



1

Familienstützpunkt Lengfeld

Laurentiusstr. 6 / Altes Rathaus
0160_66 85 37 6
fsp-lengfeld@stadt.wuerzburg.de

2

Familienstützpunkt Lindleinsmühle

Schwabenstr. 12 / JUZ ZOOM
0151_12 07 42 46
fsp-lindleinsmuehle@stadt.wuerzburg.de

3

Familienstützpunkt Grombühl

Reiserstraße 5-7 / Spatzentruhe
0931_20 78 17 78
fsp-grombuehl@stadt.wuerzburg.de

4

Familienstützpunkt Zellerau

Frankfurter Str. 24
0174_594 95 19
familienstuetzpunkt-zellerau@skf-wue.de

5

Familienstützpunkt Innenstadt

Bahnhofstr. 4-6 / ME-Haus
0931_38 66 87 00
fsp-innenstadt@me-haus.de

6

Familienstützpunkt Frauenland

Rottendorfer Str. 75 / Haus 13
0175_564 38 38
familien.hubland@stadt.wuerzburg.de

7

Familienstützpunkt Sanderau

Friedrich-Spee-Str. 32 / Rita Schwestern
0931_880 42 87
info@familientreffpunkt-sanderau.de

8

Familienstützpunkt Heidingsfeld

Klingenstraße 14 / Stadtteilladen
0176_10 20 61 35
kunterbunt@diakonie-wuerzburg.de

9

Familienstützpunkt Heuchelhof

Den Haager Str. 18 / Altes Schwimmbad
0931_20 55 70 68
fsp-heuchelhof@stadt.wuerzburg.de

Angebote im
Überblick



Bayerisches Staatsministerium für
Familie, Arbeit und Soziales



STADT
WÜRZBURG



Familienstützpunkte im Landkreis Würzburg



Familienstützpunkt Aub
Hauptstraße 31, 97239 Aub
09335_9971818; 0173_4079664
fsp@stadt-aub.de



Familienstützpunkt Eisingen
Hauptstraße 50, 97249 Eisingen
0151_51759141
familienstuetzpunkt-eisingen@jugendhilfe-
creglingen.de



Familienstützpunkt Giebelstadt
Obere Kirchgasse 6, 97232 Giebelstadt
09334_9700440; 0151_17996324
familienstuetzpunkt-giebelstadt@skf-wue.de



Familienstützpunkt Kist
Am Rathaus 1, 97270 Kist
0173_2789290
familienstuetzpunkt-kist@jugendhilfe-
creglingen.de



Familienstützpunkt Kürnach
Kirchberg 15, 97273 Kürnach
09367_906955
familie@kuernach.de



Familienstützpunkt Ochsenfurt
Kellereistraße 8, 97199 Ochsenfurt
09331_804572; 0175_7905436
familienstuetzpunkt-ochsenfurt@skf-wue.de



Familienstützpunkt Markt Reichenberg
Kirchgasse 5, 97234 Reichenberg
0931_6006142; 0151_29107230
familienstuetzpunkt@reichenberg.bayern.de



Familienstützpunkt Rimpar
Niederhoferstraße 61, 97222 Rimpar
0173_7101437
familienstuetzpunkt-rimpar@awo-
unterfranken.de



Familienstützpunkt Rottendorf
Estenfelder Straße 1, 97228 Rottendorf
0170_3376787
fsp-rottendorf@caritas-wuerzburg.org



Familienstützpunkt Waldbüttelbrunn
Schulstraße 16, 97297 Waldbüttelbrunn
0931_40480087
familienstuetzpunkt@waldbuettelbrunn.de

Weitere Infos:



Bayerisches Staatsministerium für
Familie, Arbeit und Soziales

**LANDKREIS
WÜRZBURG**